

## VÝKAZ DOSAVADNÍHO A NOVÉHO STAVU ÚDAJŮ KATASTRU NEMOVITOSTÍ

Dosavadní stav				Nový stav												
Označení pozemku parc. číslem	Výměra parcely		Druh pozemku	Označení pozemku parc. číslem	Výměra parcely		Druh pozemku	Typ stavby	Způsob využití	Způsob. určení výměr	Porovnání se stavem evidence právních vztahů					
	ha	m <sup>2</sup>	Způsob využití		ha	m <sup>2</sup>	Způsob využití	Způsob využití			Díl přechází z pozemku označeného v		Číslo listu vlastnictví	Výměra dílu		Označení dílu
											katastru nemovitostí	dřívější poz. evidenci		ha	m <sup>2</sup>	
57/4	6	06	travní p.	57/4	2	86	ostat. pl. jiná plocha			0	57/4		10001		2	86
				57/10	3	20	travní p.			0	57/4		10001		3	20
72/2	26	82	travní p.	72/2	26	02	travní p.			0	72/2		28		26	02
				72/5		80	ostat. pl. jiná plocha			0	72/2		28			80
	32	88			32	88										

### Výkaz údajů o bonitovaných půdně ekologických jednotkách (BPEJ) k parcelám nového stavu

Parcelní číslo podle		Kód BPEJ	Výměra		BPEJ na dílu parcely	Parcelní číslo podle		Kód BPEJ	Výměra		BPEJ na dílu parcely
katastru nemovitostí	zjednodušené evidence		ha	m <sup>2</sup>		katastru nemovitostí	zjednodušené evidence		ha	m <sup>2</sup>	
57/10		54310	3	20							
72/2		54310	7	01							
		56701	19	01							

#### Seznam souřadnic (S-JTSK):

Souřadnice pro zápis do KN

Číslo bodu	Y	X	kk	Poznámka
170-1454	703971.15	1072142.49	8	doč. stab.
170-1466	703960.21	1072097.09	8	doč. stab.
170-1482	703948.92	1072124.90	8	doč. stab.
170-1485	703945.41	1072096.51	8	doč. stab.
170-1491	703943.54	1072092.01	8	doč. stab.
170-1533	703902.64	1072084.39	8	doč. stab.
1	703939.28	1072091.22	8	Mezník
2	703945.57	1072097.85	8	Mezník
3	703946.79	1072107.66	8	Mezník
4	703966.52	1072123.28	8	Mezník

<b>GEOMETRICKÝ PLÁN</b> pro rozdělení pozemku	Geometrický plán ověřil úředně oprávněný zeměměřický inženýr	Stejnopis ověřil úředně oprávněný zeměměřický inženýr:	
	Jméno, příjmení:	Ing. Jaroslav Karel	Jméno, příjmení:
	Číslo položky seznamu úředně oprávněných zeměměřických inženýrů	2641/13	Číslo položky seznamu úředně oprávněných zeměměřických inženýrů
	Dne:	Číslo:	Dne:
	Náležitostmi a přesností odpovídá právním předpisům.		Tento stejnopis odpovídá geometrickému plánu v elektronické podobě uloženému v dokumentaci katastrálního úřadu.
Vyhotovitel:	Katastrální úřad souhlasil s očíslováním parcel.		
	Ověření stejnopisu geometrického plánu v listinné podobě.		
Geoperfect s.r.o. Nádražní 226 582 91 Světlá n. Sázavou			
Číslo plánu: 228-758/2023			
Okres: Kutná Hora			
Obec: Staňkovice			
Kat. území: Staňkovice u Uhlířských Janovic			
Mapový list: Uhlířské Janovice 1-6/12			
Dosavadním vlastníkům pozemků byla poskytnuta možnost seznámit se v terénu s průběhem navrhovaných nových hranic, které byly označeny předepsaným způsobem:  <b>viz. seznam souřadnic</b>			

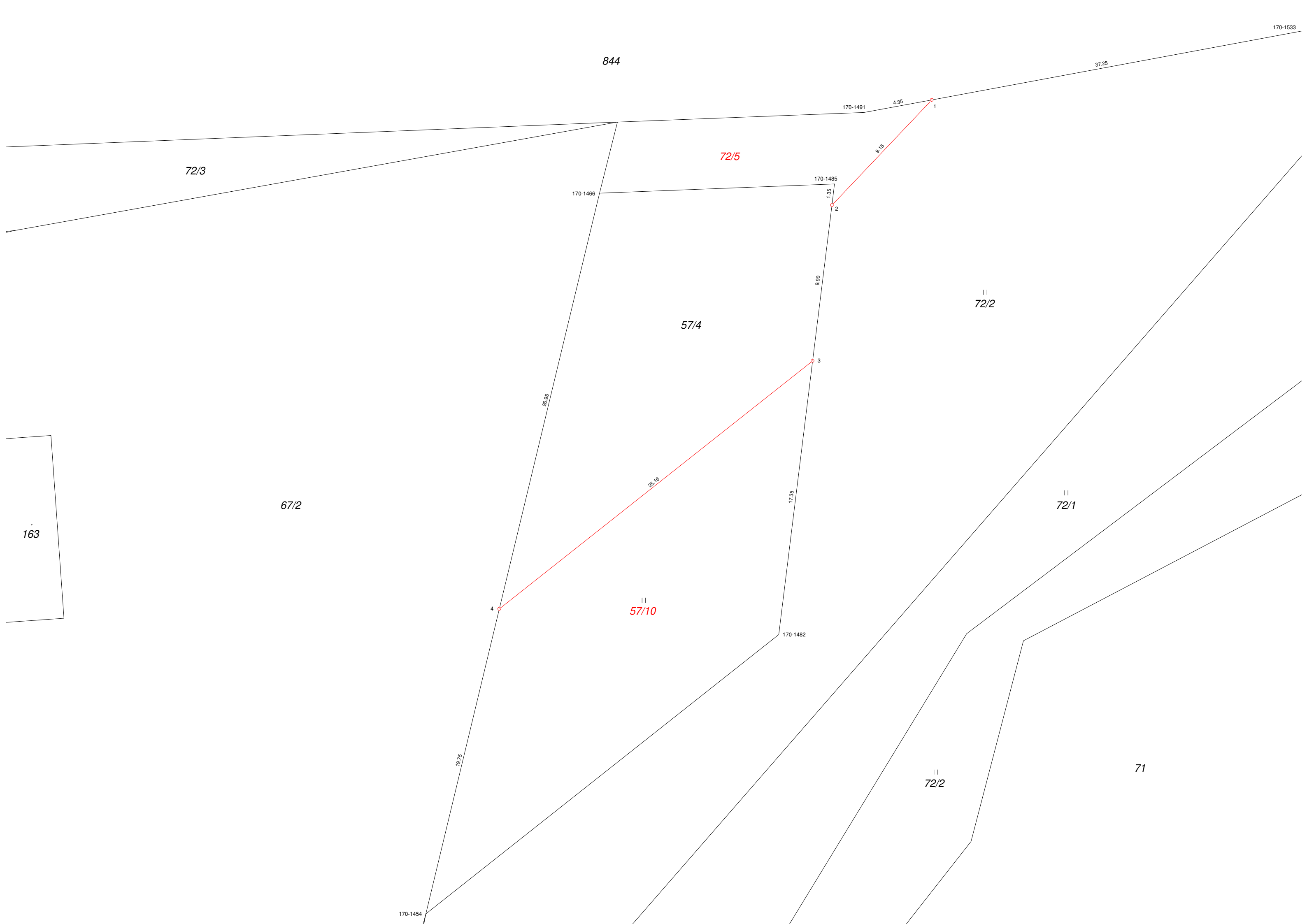

170-1533

844

37.25

170-1491

4.35

1

72/3

72/5

9.15

170-1466

170-1485

1.35

2

||  
72/2

57/4

9.90

3

163

67/2

||

57/10

25.16

17.35

||

72/1

4

26.95

170-1482

||

72/2

71

19.75

170-1454